



**EXTRAS DE CARTE FUNCİARĂ  
PENTRU INFORMARE**

Carte Funciară Nr. 103136 Salonta

**A. Partea I. Descrierea imobilului**

Nr. CF vechi:NDF 206  
Nr. cadastral vechi:597

TEREN Intravilan

Adresa: Loc. Salonta, Jud. Bihor

Nr. Crt	Nr. cadastral topografic	Nr.	Suprafața* (mp)	Observații / Referințe
A1	103136		10.000	Teren

**B. Partea II. Proprietari și acte**

Înscrieri privitoare la dreptul de proprietate și alte drepturi reale		Referințe
<b>3258 / 24/10/2005</b>		
Hotarare nr. 220, din 29/09/2005 emis de Municipiul Salonta;		
B1	Intabulare, drept de PROPRIETATEproprietate privata, dobandit prin Lege, cota actuala 1/1	A1
1) <b>MUNICIPIUL SALONTA</b>		
OBSERVATII: (provenita din conversia CF NDF 206)		

**C. Partea III. SARCINI .**

Inscrieri privind dezmembrămintele dreptului de proprietate, drepturi reale de garanție și sarcini	Referințe
NU SUNT	

## Anexa Nr. 1 La Partea I

## Teren

Nr cadastral	Suprafața (mp)*	Observații / Referințe
103136	10.000	Teren

\* Suprafața este determinată în planul de proiecție Stereo 70.

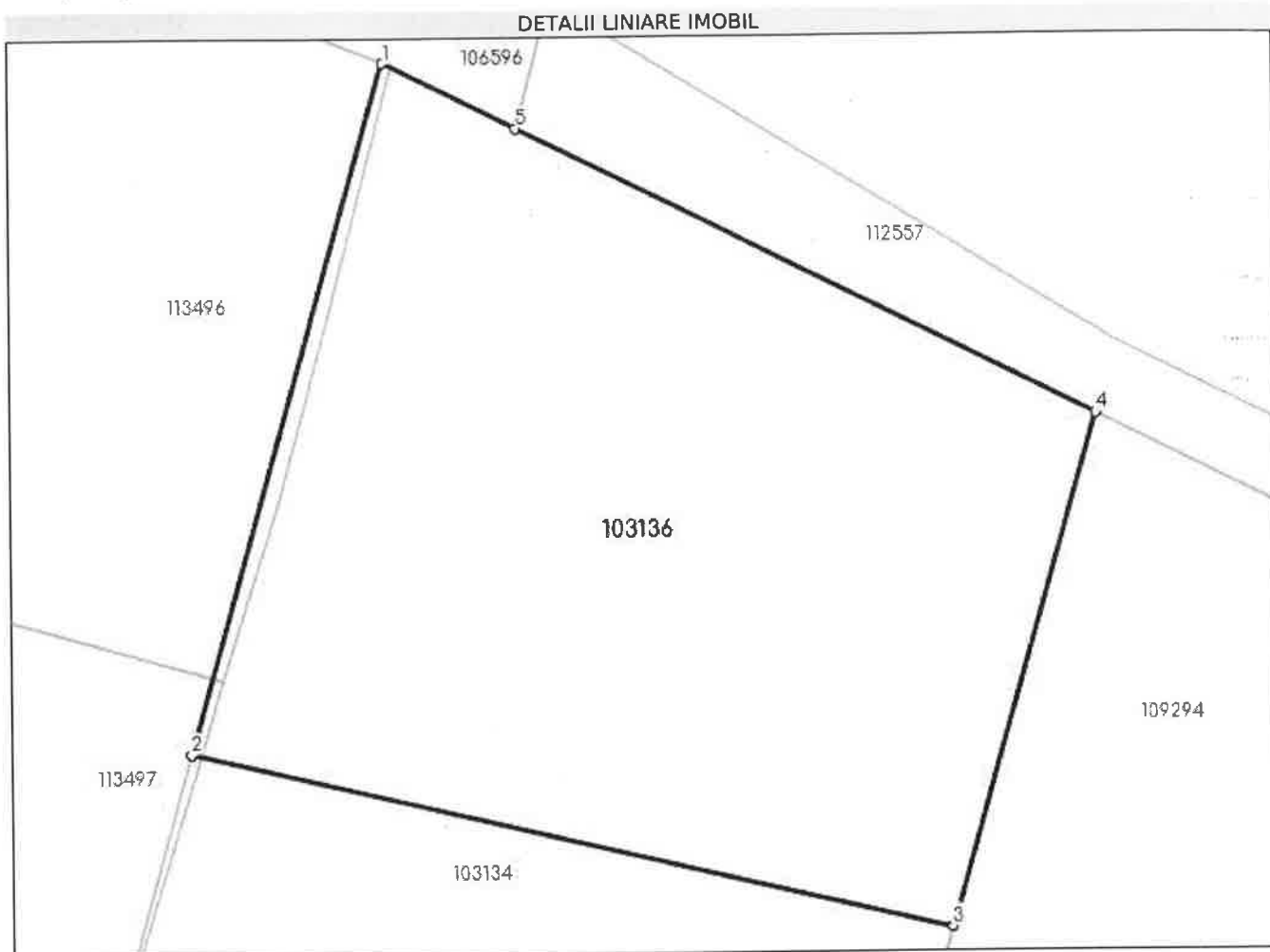

## Date referitoare la teren

Nr Crt	Categorie folosință	Intra vilan	Suprafața (mp)	Tarla	Parcelă	Nr. topo	Observații / Referințe
1	arabil	DA	10.000	-	-	-	

## Lungime Segmente

1) Valorile lungimilor segmentelor sunt obținute din proiecție în plan.

Punct început	Punct sfârșit	Lungime segment (** (m))
1	2	102.641
2	3	111.769
3	4	76.263
4	5	92.614
5	1	21.265

\*\* Lungimile segmentelor sunt determinate în planul de proiecție Stereo 70 și sunt rotunjite la 1 milimetru.

\*\*\* Distanța dintre puncte este formată din segmente cumulate ce sunt mai mici decât valoarea 1 milimetru.



